第１回　TJ　CUP　ジュニアサッカー大会

１、目　　的　・少年サッカーのレベル向上に努めると共に他チームとの交流と親睦をはかる。
　　また各指導者間の交流を図り研修の場とする。

２、名　　称　第１回 TJ　CUP　ジュニアサッカー3 年生大会　【少年の部】

３、主　　催　天理フットボールクラブ

４、協　　賛　ジュエルスフットボールクラブ

５、協　　力　天理フットボールクラブ保護者会、パライソル　フットボールクラブ
　　ジュエルスフットボールクラブ保護者、学習教室 COCORO

６、期　　日　平成 22 年 6 月 13 日（日）

７、会　　場　天理白川グラウンド（奈良県天理市）
　　※別紙参照（天理東ＩＣすぐ）

８、表　　彰　優勝・準優勝チームにトロフィーを授与する。

９、参加数　　6 チーム

１０、競技規則　①平成 22 年日本サッカー協会制定の『サッカー競技規則』による。
　　②選手の交代については『自由な交代』とする。
　　③8 人制で行う。

１１、競技方法　①3 チームずつのリーグ戦を行いその後順位決定戦で順位を決定する。
　　②試合時間は、　12-3-12 分で行う。
　　③時間の都合上終了の際はベンチの挨拶は行わず、選手同士の握手で終わってください。

１２、審　判　　主審は大人でお願いします。（主審１名でお願いします。）

１３、その他　　①ゴミは、必ず各チームが責任を持ちもって帰ってください。
　　②車は、各チーム４台まででお願いします。
　　③大会当日、悪天候により、競技の続投が不可能な場合は、朝 7：30 までに各チームへ連絡させていただきます。

TJカップ　U-9大会

				審判
1-9：00	天理		ふたば	ジュエルス
2-9：50	富雄		ジュエルス橿原	ふたば
3-10：40	天理		ジュエルス香芝	富雄
4-10：30	富雄		進修	ジュエルス
5-11：20	ふたば		ジュエルス香芝	進修
6-12：10	進修		ジュエルス橿原	天理
7-13：00	A3位		B3位	A1位
8-13：50	A2位		B2位	7の負け
9-14：40	A1位		B1位	8の負け

A	ふたばSC	天理FC	ジュエルス香芝	勝点	得失点差	順位
ふたばSC						
天理FC						
ジュエルス香芝						

B	富雄	進修	ジュエルス橿原	勝点	得失点差	順位
富雄						
進修						
ジュエルス橿原						

天理教白川グランド（天理市楢町）周辺地図
名阪国道天理東ＩＣから２分

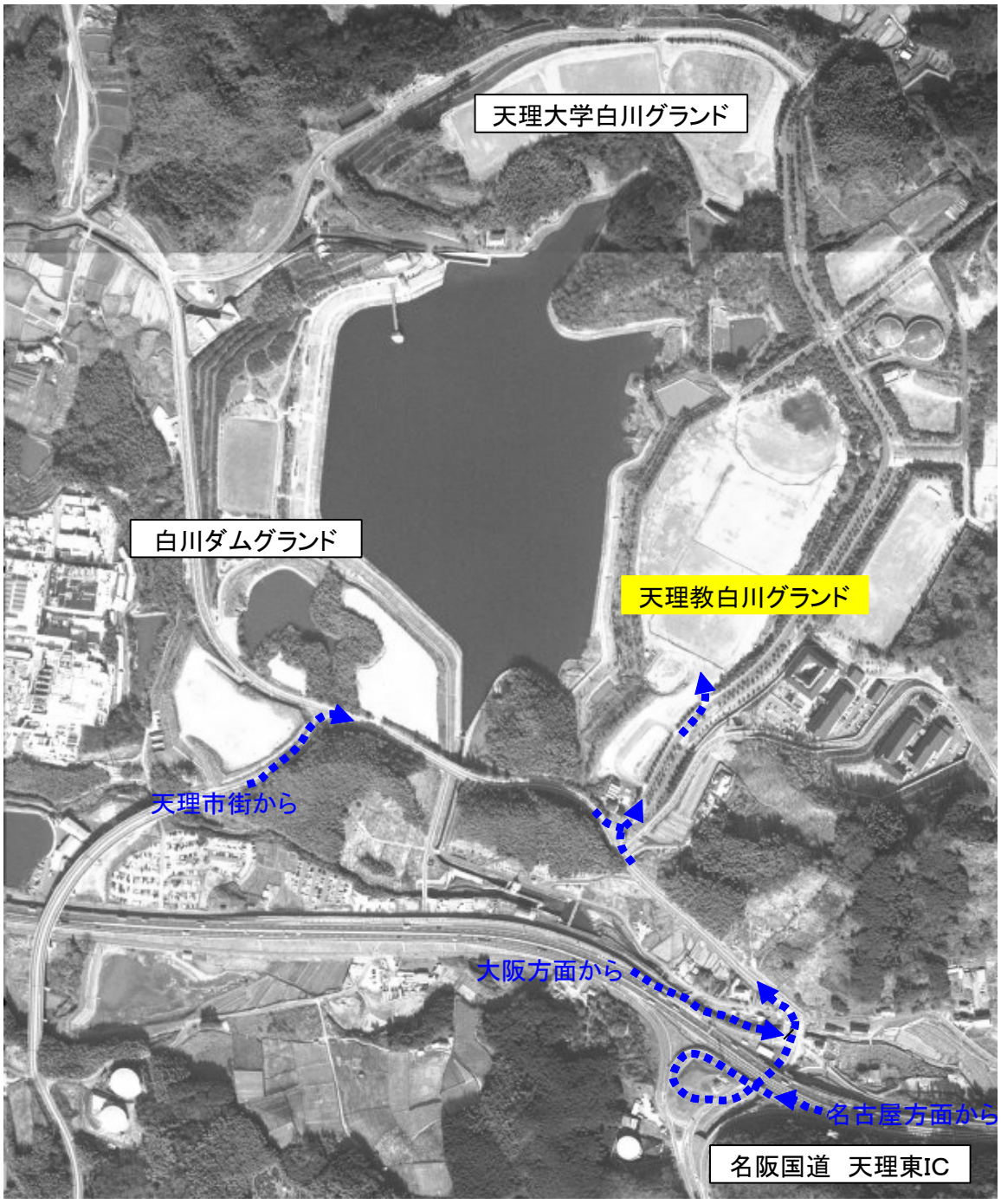
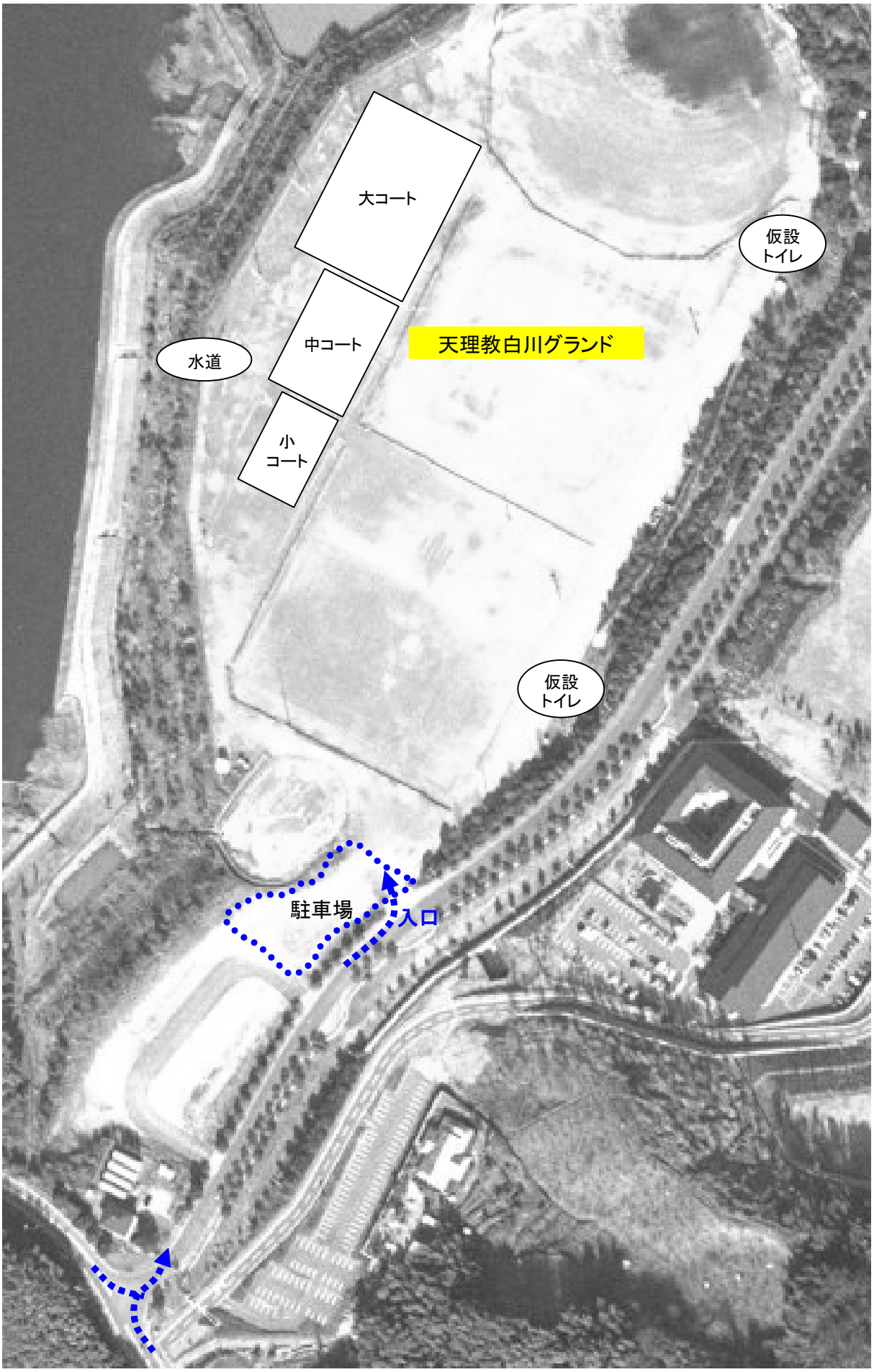
白川グランド内案内図